HEJRAT
NAGHSH JAHAN CO.

شرکت دانش بنیان تولیدی صنعتی

The Greatest Producer of
Railway Fastening Systems in IRAN

www.hejrat.com

هجرت نقش جهان

بزرگترین تولید کننده
ادوات روسازی خطوط ریلی کشور

HEJRAT
NAGHSH JAHAN CO.

The Greatest Producer of
Railway Fastening Systems in IRAN

Contact Us

+98 21-26133612 36335900-4
+98 31-36335905
+98 31-36335902

www.hejrat.com
info@hejrat.com
hejrat.company

درباره ما

شرکت دانش بنیان هجرت نقش جهان در سال ۱۳۷۹ بصورت سهامی خاص با تکیه بر دانش و تجربه ۳۰ ساله تاسیس گردید. این شرکت با دو دهه فعالیت مستمر و پویا به عنوان اولین و بزرگترین تولید کننده ادوات روسازی خطوط ریلی کشور مطرح میباشد. ساختار مدیریتی این مجموعه همواره در تلاش است که به صورت پویا و نظام مند در توسعه و تعالی صنعت حمل و نقل ریلی کشور ایفای نقش نماید. ضرورت توجه به حمل و نقل ریلی در مسیر توسعه ایران اسلامی و نیز وجود امکانات بالقوه شبکه ریلی در کشور سبب شده تا این شرکت با بهره گیری از مهندسین وکارشناسان با تجربه و به کارگیری آخرین تکنولوژی های روز دنیا در راستای تحقق اهدافی چون توسعه صنعت سازی و فناوری های نوین ریلی گام بردارد.

این شرکت در دو واحد مجزا به مساحت بیش از ۲۰۰۰۰ متر مربع مجهز به واحدطراحی و قالبسازی، تزریق پلاستیک،تولید ادوات فلزی، تحقیق و توسعه، کنترل کیفیت، و واحد آزمایشگاه بوده و مفتخر به تولید بیش از ۱۰۰۰ نوع قطعه مختلف، تولید بیش از ۱۰۰ میلیون قطعه ادوات روسازی راه آهن و مترو (انواع گاید پلیت، پد پلاستیکی، رولپلاک تراورس بتونی، انواع پیچ تراورس، پلاک فلزی، اینزرت پین سگمنت، و قطعات ترافیکی شامل جدا کننده های جاده ای، انواع بازتاب های ایمنی، سرعت گیر و...) تنها دارنده گواهی نامه فعالیت صنعتی در زمینه تخصصی تولید این ادوات و تنها دارنده پروانه بهره برداری صنایع پیشرفته ریلی و پروانه تاسیس واحد تحقیق توسعه تخصصی صنایع روسازی ریلی می باشد. ادوات تولیدی این شرکت در بیش از هفت هزار کیلومتر از مسیر های ریلی مورد استفاده قرار گرفته است.

عزم و اراده هیئت مدیره و مدیریت ارشد سازمان نیز در طی سالیان متمادی، همواره به نحوی بوده که این مجموعه را در جهت توسعه و تعالی رهنمون سازد و بیش از پیش، بخشی از دغدغه های کار و اشتغال جوانان این مرز و بوم را مرتفع نماید. بدیهی است تلاش و سرمایه گذاری در این عرصه گسترده با مشکلات و چالش های بسیاری همراه بوده است اما هدف کارآفرینی بطور مستقیم و غیر مستقیم مهمترین عاملی بوده که فراتر از انگیزه های اقتصادی مد نظر قرار گرفته است.

HEJRAT
NAGHSH JAHAN CO.

The Greatest Producer of
Railway Fastening Systems in IRAN

ABOUT US

Hejrat Naghsh Jahan Industrial Manufacturing Company has experience in designing and manufacturing of molds and producing industrial plastic parts for over 30 years. Hejrat is now a leading and reputed manufacturer of qualified railway fastener in Iran with about twenty thousand square meters of production space in its two units. We proud to produce more than 1000 different kind of pieces and more than 100 million railway and subway equipment (such as different kind of Angle Guide plates, Plastic pads, Sleepers, Screw, Clip, concrete sleeper dowels, Insert pins and Road Traffic equipment like road separator and bumpers, etc.) and installation of internal railway roads.
Our fastening system parts are used in different internal projects in more than seven thousand kilometers. Hejrat is the only company in Iran which got the license in the field of producing railway fastening from Industry and Trade and Mines Organization of Iran and receives different certificates from Iran railway co. and Urban Metro.

معرفی واحدها
Introduction of Units

واحد قالب سازی این مجموعه قادر به طراحی و ساخت انواع قالب های پلیمری، لاستیکی، فورج، برش و دایکاست میباشد.

واحد تزریق پلاستیک این مجموعه با جدیدترین و مجهزترین دستگاه ها، توان عملیاتی تولید ۱۰ میلیون انواع قطعات پلیمری درسال را با امکانات و توانمندی های انسانی و مادی خود دارد.

واحد تولید ادوات فلزی این مجموعه شامل دستگاههای پرس، کوره القایی، دستگاه رولینگ و سیستم عملیات حرارتی توانایی تولید انواع ادوات فلزی ازقبیل پیچ، فنردرتیپهای مختلف و پلاک فلزی تراورس را دارا می باشد.

واحد کنترل کیفیت و آزمایشگاه این مجموعه با بکارگیری افراد با تجربه و استفاده از پیشرفته ترین دستگاههای تست خواص فیزیکی و مکانیکی پلیمرها و فلزات، عهده دارکنترل مواد اولیه و انواع محصولات در هرمرحله ازتولید بوده و موفق به اخذ گواهینامه آزمایشگاه همکار ازسوی سازمان استاندارد و تحقیقات صنعتی شده است.

واحد تحقیق و توسعه شرکت هجرت نقش جهان با هدف رشد و ارتقاء تکنولوژی طراحی و تولید ادوات روسازی خطوط ریلی، شناسایی و بکارگیری تکنولوژی های نوین و تلاش برای دستیابی به دانش فنی ساخت ادوات به روز دنیا، ارائه خدمات جدید و بروز بر اساس نیاز بازار و مشتری، بهینه سازی خدمات و روش های موجود با هدف افزایش راندمان تولید با استفاده ازکارشناسان و مشاوران مجرب صنایع پلیمری و ریلی تاسیس گردیده است.

Molding Unit
This unit is set to design and manufacture different plastic, forge and die cast molds.

Injection Molding Unit
This unit which is equipped with machinery that have the most modern technology, have ability to produce 10 million different polymer pieces (fastening parts) in year in different range from 1 to 2000 g.

Metal Parts Production Unit
This unit by having more than 10 Press machine, Rolling, Inductive Furnace can produce different metallic type of railway fastening parts such as screw and clip.

QC Unit
QC unit and laboratory department by benefiting from experienced people, control the quality of row material and products at every stage of production. Laboratory department is certified by Iranian National Standards Organization and equipped with the modern test machine to cover all the tests which is need to be done.
Working under the spirit of "persisting and pursuing excellence", with the idea of" supplying first-class railway materials to the world", Hejrat would like to be the best reliable partner for companies who work with. We sincerely believe we can build a bright future in this matter.

گواهینامه ها
Certificates

TÜV InterCert SAAR

CERTIFICATE

Certificate No. 21-QEO-1002276-TIC

WE HEREBY CERTIFY THAT THE OCCUPATIONAL HEALTH AND SAFETY MANAGEMENT SYSTEM OPERATED BY

Hejrat Naghsh Jahan Co.

No. 110, 7th Kilometer Abshar Road, Esfahan, Iran

IS IN COMPLIANCE WITH THE REQUIREMENTS OF STANDARD

BS OHSAS 18001:2007

THIS CERTIFICATE IS VALID FOR THE FOLLOWING ACTIVITIES

Manufacturing and Producing Industrial Plastic Parts and Railway Instrument

AN AUDIT WAS PERFORMED, REPORT No. RC-1118-QEO-TIC-MS-1002276-21

Expiring date 11.12.2024

(12.11.2021 after transition to ISO 45001:2018)

DAkkS Deutsche Akkreditierungsstelle D-ZM-16012-03-00

Bonn, 12.12.2021 Eng. K. Lindenblatt

TÜV InterCert Certification Body

TÜV InterCert GmbH - Group of TÜV Saarland - Am Bonner Bogen 2 - 53227 Bonn GERMANY

CERTIFICATE • CERTIFICATO • ZERTIFIKAT • SERTIFIKA • CERTIFICADO • گواهینامه • ΠΙΣΤΟΠΟΙΗ

TÜV InterCert SAAR

CERTIFICATE

Certificate No. 21-QEO-1002276-TIC

WE HEREBY CERTIFY THAT THE ENVIRONMENT MANAGEMENT SYSTEM OPERATED BY

Hejrat Naghsh Jahan Co.

No. 110, 7th Kilometer Abshar Road, Esfahan, Iran

IS IN COMPLIANCE WITH THE REQUIREMENTS OF STANDARD

ISO 14001:2015

THIS CERTIFICATE IS VALID FOR THE FOLLOWING ACTIVITIES

Manufacturing and Producing Industrial Plastic Parts and Railway Instrument

AN AUDIT WAS PERFORMED, REPORT No. RC-1118-QEO-TIC-MS-1002276-21

Expiring date 11.12.2024

IAF DAkkS Deutsche Akkreditierungsstelle D-ZM-16012-01-00

Bonn, 12.12.2021 Eng. K. Lindenblatt

TÜV InterCert Certification Body

TÜV InterCert GmbH - Group of TÜV Saarland - Am Bonner Bogen 2 - 53227 Bonn GERMANY

CERTIFICATE • CERTIFICATO • ZERTIFIKAT • SERTIFIKA • CERTIFICADO • گواهینامه • ΠΙΣΤΟΠΟΙΗ

TÜV InterCert SAAR

CERTIFICATE

Certificate No. 21-QEO-1002276-TIC

WE HEREBY CERTIFY THAT THE QUALITY MANAGEMENT SYSTEM OPERATED BY

Hejrat Naghsh Jahan Co.

No. 110, 7th Kilometer Abshar Road, Esfahan, Iran

IS IN COMPLIANCE WITH THE REQUIREMENTS OF STANDARD

ISO 9001:2015

THIS CERTIFICATE IS VALID FOR THE FOLLOWING ACTIVITIES

Manufacturing and Producing Industrial Plastic Parts and Railway Instrument

AN AUDIT WAS PERFORMED, REPORT No. RC-1118-QEO-TIC-MS-1002276-21

Expiring date 11.12.2024

IAF DAkkS Deutsche Akkreditierungsstelle D-ZM-16012-01-00

Bonn, 12.12.2021 Eng. K. Lindenblatt

TÜV InterCert Certification Body

TÜV InterCert GmbH - Group of TÜV Saarland - Am Bonner Bogen 2 - 53227 Bonn GERMANY

CERTIFICATE • CERTIFICATO • ZERTIFIKAT • SERTIFIKA • CERTIFICADO • گواهینامه • ΠΙΣΤΟΠΟΙΗ

بسمه تعالی

کارگروه ارزیابی شرکت‌ها و موسسات دانش‌بنیان

تاییدیه شرکت‌های دانش‌بنیان

نام شرکت	تولیدی صنعتی هجرت نقش جهان	شناسه ملی	۱۰۲۶۰۳۷۳۳۹۷
استان	اصفهان	تاریخ تایید	۱۳۹۹/۱۱/۱۱
حوزه فناوری	۰۴- ماشین‌آلات و تجهیزات پیشرفته	نوع تایید	تولیدی نوع ۲

- به موجب این تاییدیه، شرکت/موسسه فوق الذکر بر اساس ارزیابی انجام شده طبق «آیین‌نامه اجرایی قانون حمایت از شرکت‌ها و موسسات دانش‌بنیان» و «قانون حمایت از شرکت‌ها و موسسات دانش‌بنیان و تجاری‌سازی نوآوری‌ها و اختراعات»، بصورت شرکت/موسسه دانش‌بنیان تایید شده است.
- این تاییدیه لزوما به معنای تایید همه کالاها و خدمات شرکت به عنوان کالا و خدمات دانش‌بنیان نیست. بلکه ممکن است صرفا برخی از کالاها و خدمات شرکت، مورد تایید کارگروه ارزیابی شرکت‌ها و موسسات دانش‌بنیان قرار گرفته باشند.
- اعتبار و صحت این تاییدیه از آدرس pub.daneshbonyan.ir قابل استعلام است.
- این تاییدیه به صورت خودکار و از طریق سامانه دانش‌بنیان (pub.daneshbonyan.ir) صادر شده است.
- شرکت‌های تایید شده در کارگروه ارزیابی شرکت‌ها و موسسات دانش‌بنیان، تا زمانی که تاییدیه آن‌ها در فهرست سامانه دانش‌بنیان (pub.daneshbonyan.ir) قرار دارد، می‌توانند از مزایای قانون حمایت از شرکت‌های دانش‌بنیان استفاده کنند و در صورت ارزیابی مجدد و عدم تایید شرکت، از این فهرست حذف خواهند شد.
- استفاده از هرگونه حمایت، منوط به استعلام دستگاه اجراکننده حمایت، از دبیرخانه کارگروه ارزیابی شرکت‌های دانش‌بنیان و تایید آن از سوی این دبیرخانه می‌باشد. در غیر این صورت دستگاه اجرایی ذیربط بر طبق قانون و مقررات مربوط مسئول خواهد بود. اجرای هر کدام از حمایت‌ها، مطابق دستورالعمل‌های اجرایی مراجع ذیربط می‌باشد.
- در صورت هرگونه تخلف در استفاده از تسهیلات مربوط توسط شرکت‌های تایید شده، مطابق مجازات‌های ماده ۱۱ قانون «حمایت از شرکت‌ها و موسسات دانش‌بنیان و تجاری‌سازی نوآوری‌ها و اختراعات»، با آن‌ها برخورد می شود.
- بنابر آیین‌نامه ارزیابی شرکت‌ها و مؤسسات دانش‌بنیان، شرکت‌های دانش‌بنیان تولیدی نوع ۲ (صنعتی) و نوپای نوع ۳ مشمول معافیت مالیاتی نخواهند بود.

تاریخ چاپ تاییدیه: ۱۳۹۹/۱۲/۱۷

دبیرخانه کارگروه ارزیابی شرکت‌ها و موسسات دانش‌بنیان

جمهوری اسلامی ایران

مؤسسه استاندارد و تحقیقات صنعتی ایران

اداره کل استاندارد و تحقیقات صنعتی استان اصفهان

شماره: Ex/۱۵۴۸

تاریخ: ۸۸/۵/۳۱

گواهینامه تأیید صلاحیت آزمایشگاه همکار

به استناد روش اجرایی تأیید صلاحیت آزمایشگاه های آزمون و کالیبراسیون - آزمایشگاه

شرکت هجرت نقش جهان

برای انجام آزمون های مشروحه زیر تایید می گردد.

آزمون	بر اساس استاندارد
استحکام کششی	ASTM D- ۶۳۸ / ISO ۰۵۷۷ / ISIRI ۶۶۲۱ / ISIRI ۸۱۸۱
MFI	ASTM D- ۱۲۳۸ / ISIRI ۶۹۸۰
سختی (Shore D)	ASTM D- ۲۲۴۰ / ISIRI ۱۹۹۳
تست ضربه Izod	ASTM D- ۲۵۶ / ISO ۱۸۰ / ISIRI ۶۹۸۱
تست ضربه Charpy	ISO ۱۷۹ / ISIRI ۹۲۷۷-۱
دانسیته نسبی	ASTM D-۱۹۲ / ISIRI ۷۰۸۹
سختی راکول	ASTM D- ۷۸۵ / ISIRI ۱۰۱۶۵-۲

مدیرکل

تذکر:

۱- مدت اعتبار این تاییدیه از تاریخ صدور یک سال می باشد.

۲- داشتن این تاییدیه رافع مسئولیت‌های حقوقی و جزایی دارنده آن نمی‌باشد.

۳- رعایت کلیه ضوابط سازمان استاندارد و تحقیقات صنعتی ایران الزامی است.

آدرس آزمایشگاه: اصفهان - کیلومتر ۸ جاده آبشار- ۳۰۰ متر بالاتر از امامزاده ابراهیم- شماره ۱۱۰

تلفن: ۴- ۶۳۴۵۹۰۰-۰۳۱۱

نمابر: ۶۳۳۵۹۰۵-۰۳۱۱

شماره: ۴۱/۲-۸۰۰۵ ف شماره تجدید نظر: ۱ تاریخ تجدید نظر: ۱۳۸۸/۸/۶

بسمه تعالی

وزارت راه وترابری

تقدیرنامه

مدیر عامل محترم شرکت تولیدی و صنعتی هجرت نقش جهان

بدینوسیله این اداره کل مراتب تقدیر و تشکر خود را از آن مدیریت محترم و همکارانتان که در خصوص تامین ادوات ریلی و تحقق به موقع اهداف توسعه راه آهن جمهوری اسلامی ایران تلاش نموده اید اعلام می دارد .

امید است با حفظ شایستگی در همکاریهای آتی همچنان در راستای آبادانی و اعتلای کشور اسلامی ایران کوشا باشید .

مدیرکل خط وسازه های فنی

بسم الله الرحمن الرحیم

دانشگاه صنعتی امیرکبیر (پلی تکنیک تهران)

تاریخ صدور: ۱۳۹۸/۴/۳۰

شماره: ۹۸۰۰۱

گواهینامه آزمایش

بر اساس نتایج مطالعات آزمایشگاهی بعمل آمده و گزارش فنی پیوست که جزء لاینفک این مدرک است

محصول **ادوات روسازی خطوط ریلی راه آهن با بار محوری ۳۰ تن** تولید

شرکت هجرت نقش جهان

واقع در اصفهان، کیلومتر هفت جاده آبشار، سیصد متر بعد از جایگاه سوخت پلاک ۱۱۰

دریافتی درتاریخ ۱۳۹۸/۰۲/۰۲

در آزمایشهای خستگی، مقاومت محوری، مقاومت پیچشی، سختی استاتیکی، ضربه، نیروی فشردگی، کشش پیچ، شرایط محیطی سخت و مقاومت الکتریکی

در انطباق با مفاد استانداردهای **BS EN 13146-1~7** و **BS EN 13146-9~10** بر مبنای استاندارد

BS EN 13481-2, Category E

بوده و معیارهای پذیرش و سطوح کفایت لازم در مدارک مذکور را کسب نموده است.

دکتر سیامک ایپکچی — سرپرست آزمایشگاه ملی سازه

دکتر تورج تقی خانی — ریاست دانشکده مهندسی عمران و محیط زیست

این گواهینامه بدون مهر دانشگاه امیرکبیر فاقد ارزش و اعتبار قانونی می باشد.

این گواهینامه صرفاً بمنظور تایید بر انجام آزمایشها و مطابقت نتایج آنها با معیارهای موردپذیرش استانداردهای موردنظر بوده و هیچگونه ارزش قانونی دیگری ندارد.

Amirkabir University of Technology (Tehran Polytechnic)

Issue date: 2019/07/21
Certificate No: 98001

Test Certificate

According to the test results included in the report attached to this certificate

Reailway fastening system used in heavy axle load rail lines (heavy haul with 30 tons capacity)

Produced and designed by

Hejrat Naghsh Jahan Co.

No. 110, 7th Kilometer Abshar Road, Esfahan, Iran

Received on April 9, 2019

Under a series of tests including longitudinal rail restraint, torsional resistance, attenuation of impact loads, repeated load, electrical resistance, severe environmental conditions, clamping force, vertical stiffness, and proof load

is in compliance with the requirements of standards

BS EN 13146-1~7 and BS EN 13146-9~10 based on BS EN 13481-2, Category E

and has met the admission criteria and levels of adequacy in these standards.

Dr. Touraj Taghikhany
Chair of Civil and Environmental Engineering Department

Dr. Siamak Epackachi
Head of Structural Engineering Laboratory

Department of Civil & Environmental Engineering, Amirkabir University

This Certificate has no lawful value without the embossed seal of Amirkabir University.
This Certificate is only issued to verify the accuracy of the experiments and their results and has no any other legal values.

SKL 14

این سیستم بیش از ۳۰ سال است که در سراسر دنیا برای خطوط بالاستی مورد استفاده قرارگرفته است.شامل ۵ قطعه به صورت پد پلاستیکی، رولپلاک بتونی، گاید پلیت، پیچ و فنر میباشد. این سیستم برای روسازی خطوط با بار محوری حداکثر ۲۵ تن و سرعت بیشینه ۱۶۰ کیلومتر بر ساعت مورد استفاده قرار میگیرد. این سیستم به گونه ای طراحی شده که با میرایش حداکثری ارتعاشات ناشی از عبور لوکوموتیو نیروهای وارده را به تراورس و درنهایت زمین منتقل نماید.

This system has been used all over the world for ballast lines for more than 30 years. It includes 5 pieces in the form of plastic pads, concrete dowels, guide plates, screws and springs. This system is used for paving lines with an axial load of up to 25 tons and a maximum speed of 160 km/h. This system is designed in such a way thus with the maximum damping of the vibrations caused by the passage of the locomotive, it transfers the incoming forces to the traverse and finally to the ground.

HEJRAT
NAGHSH JAHAN CO.
The Greatest Producer of
Railway Fastening Systems in IRAN

HW 30 (HH)

این سیستم در سراسر دنیا برای خطوط بالاستی مورد استفاده قرار گرفته است.شامل ۵ قطعه به صورت پد پلاستیکی، رولپلاک بتونی، گاید پلیت، پیچ و فنر میباشد. این سیستم برای روسازی خطوط با بارمحوری حداکثر۳۵ تن و سرعت بیشینه ۱۶۰ کیلومتر بر ساعت مورد استفاده قرار میگیرد. این سیستم به گونه ای طراحی شده که با میرایش حداکثری ارتعاشات ناشی از عبور لوکوموتیو نیروهای وارده را به تراورس و در نهایت زمین منتقل نماید.

This system is used all over the world for ballast lines. It includes 5 pieces in the form of plastic pads, concrete dowels, guide plates, screws and springs. This system is used for paving lines with a maximum axle load of 35 tons and a maximum speed of 160 km/h. This system is designed in such a way thus with the maximum damping of the vibrations caused by the passage of the locomotive, it transfers the incoming forces to the traverse and finally to the ground.

HW300

پرسرعت

این سیستم در سراسر دنیا برای خطوط پر سرعت مورد استفاده قرار گرفته است.شامل ۷ قطعه متناسب با کاربرد به صورت پد های پلاستیکی خاص، رولپلاک بتونی، گاید پلیت، پیچ و فنر میباشد. این سیستم برای روسازی خطوط با بار محوری حداکثر ۲۶ تن و سرعت بیشینه ۲۵۰ کیلومتر بر ساعت مورد استفاده قرار میگیرد. این سیستم به گونه ای طراحی شده که با میرایش حداکثری ارتعاشات ناشی از عبور لوکوموتیو نیروهای وارده را به تراورس و در نهایت زمین منتقل نماید.

This system is used all over the world for high-speed lines. It includes 7 pieces according to the application in the form of special plastic pads, concrete dowels, guide plates, screws and springs. This system is used for paving lines with a maximum axle load of 26 tons and a maximum speed of 250 km/h. This system is designed in such a way thus with the maximum damping of the vibrations caused by the passage of the locomotive, it transfers the incoming forces to the traverse and finally to the ground.

عرض خط / عرض خط متغیر

این سیستم به منظور رفع انحنای عرض خط طراحی و عرضه گردیده است. ساختار کلی قطعات همانند سیستم skl۱۴ شامل ۵ قطعه به صورت پد پلاستیکی، رولپلاک بتونی، گاید پلیت، پیچ و فنر میباشد. اما تفاوت در نوع گاید پلیت است که در انواع ۵-، ۲.۵-، ۲.۵+ و ۵+ ارائه میشود. نوع جدید این گاید پلیت ها بازه ۵- تا ۵+ را به طول کامل پوشش دهی میکند.

This system has been designed and supplied in order to eliminate the curvature of the line width. The general structure of the parts, such as the skl14 system, includes 5 parts in the form of plastic pads, concrete dowels, guide plates, screws and springs. But the difference is in the type of guide plate, which is offered in 5-, 2.5-, 2.5+ and 5+ types. The new type of these guide plates covers the range of -5 to +5 in full length.

مترو

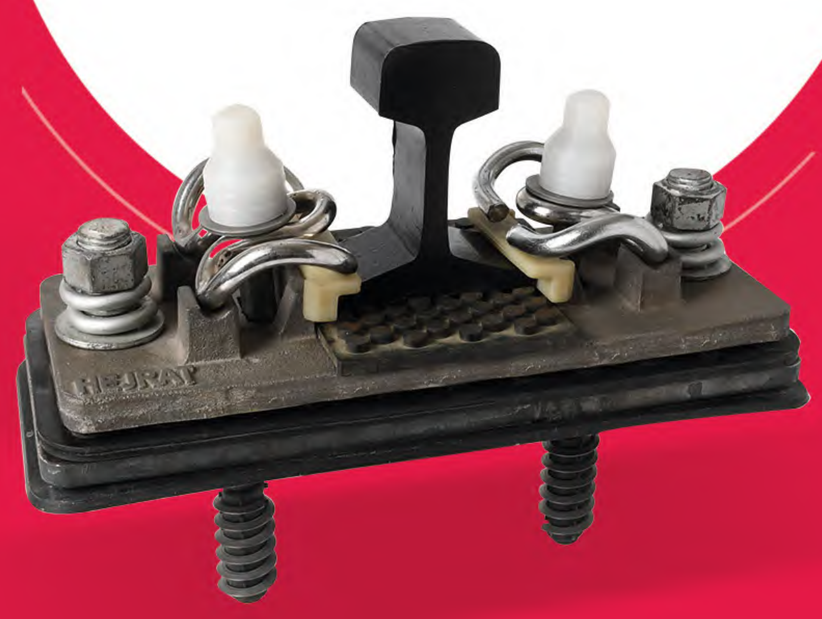

پابند فوق ارتجاعی:

پابند ریلی فوق الاستیک در مجاورت ساختمان های حساس و تاریخی، ساختمان های مسکونی و پل ها استفاده می شود. این سیستم در خطوط مترو سراسر جهان به دلیل اثربخشی آن در کاهش ارتعاش، بهینه سازی رفتار ریل و کاهش هزینه های تعمیر و نگهداری خطوط و ناوگان شناخته شده است. علاوه بر این یونسکو اثربخشی آن را تایید کرده است.

Ultra-Elastic Rail Fastening System:

The ultra-elastic systems are used in the vicinity of sensitive and historical buildings, residential buildings, and bridges.This clip system is known worldwide for its effectiveness in reducing vibration ,optimizing rail behavior reducing line and fleet maintenance costs.Furthermore UNESCO has approved its effectiveness.

HEJRAT
NAGHSH JAHAN CO.
The Greatest Producer of
Railway Fastening Systems in IRAN

HEJRAT

HEJRAT

قطعات
Parts

گاید پلیت H SKL 14

گاید پلیت HW 30

گاید عرض خط متغیر

گاید U 33 In

گاید عرض خط
+2.5 و -2.5

گاید U 33 Out

گاید عرض خط
+5 و -5

پد لاستیکی پولک دار
دو سوراخ

پد لاستیکی پولک دار

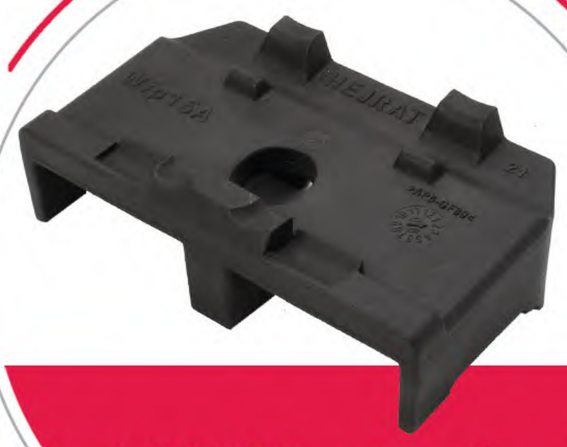

گاید پلیت HW 300

پد UIC 60

پد UIC 50

گاید پلیت HSKL21

پد بزرگ HW 30 HH

پد U 33

پد UIC 54

پد لاستیکی UIC60
شیاردار

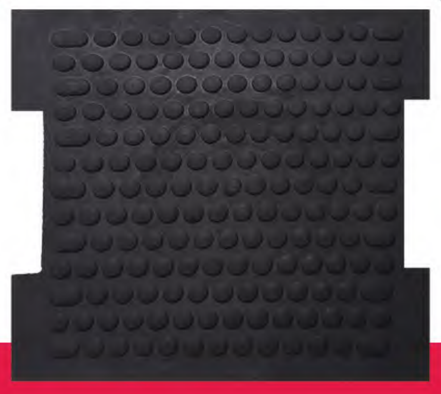

پد پاندرول

پد کوچک HW 30 HH

پد پلیمری ۴ سوراخ

پد دوسوراخ

پد S49

پیچ شروب

پیچ شروب

پیچ شروب

فنر HW30 HH

فنر HW300

فنر H SKL 14

پابند رولپلاک
HDU 9

پابند رولپلاک

پابند رولپلاک
HDU 25

رولپلاک تراورس
بتونی

رولپلاک تراورس
سوزن

رولپلاک فنردار

رولپلاک تراورس
چوبی

رولپلاک دنباله دار
کوچک و بزرگ

اینسرت پین

پلاک فلزی کوچک

پلاک فلزی بزرگ

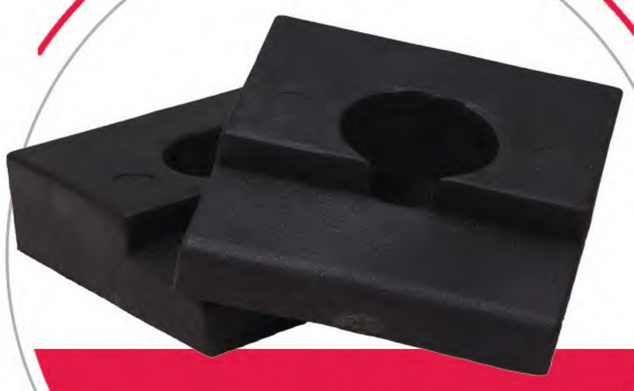

پابند پلیمری

اینسولیت

گیج پلاک سایز
۶-۸-۱۰-۱۲

پلاک ردیاب
درپوش تراورس